Ciencias Sociales y Naturales

SEMANA 18-22 MAYO

DÍA 1

Esta semana comenzamos el **tema 3 de Ciencias llamado "Ciudades y transportes"** en el que trabajaremos los espacios públicos, las ciudades, los pueblos, los vehículos y la seguridad vial. Esta semana nos centraremos en los espacios públicos y las ciudades y aldeas.

Lanzaremos una pregunta a nuestros peques: ¿**Qué es un espacio público**?

ESPACIO PÚBLICO

Es el lugar donde cualquier persona tiene derecho a circular.
Abarca:

vías de tránsito

carreteras

calles

plazas

amplias zonas y edificios públicos

bibliotecas

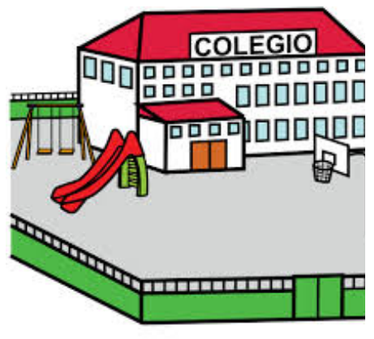

colegios

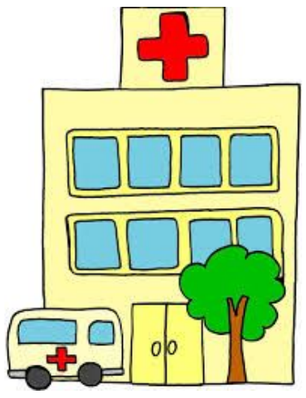

hospitales

ayuntamiento s

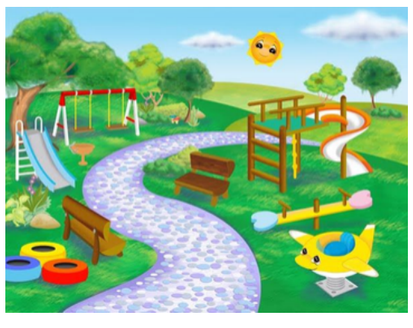

parques

estaciones

DÍA 2

Hoy hablaremos del **barrio**, que es el lugar donde vivimos y donde viven nuestros vecinos. Nuestro barrio tiene tiendas, calles, parques...

En este vídeo de Youtube conoceremos el barrio de Olivia, seguro que nuestro barrio y el suyo tienen muchas cosas en común.

https://www.youtube.com/watch?v=yxQ_6f50yws

Conociendo Mi barrio - Olivia y sus amigos

DIA 3

Hoy veremos las **ciudades, los pueblos y aldeas**.

- CIUDADES: son localidades grandes con edificios altos. Las calles son largas y anchas y suele haber mucho tráfico.

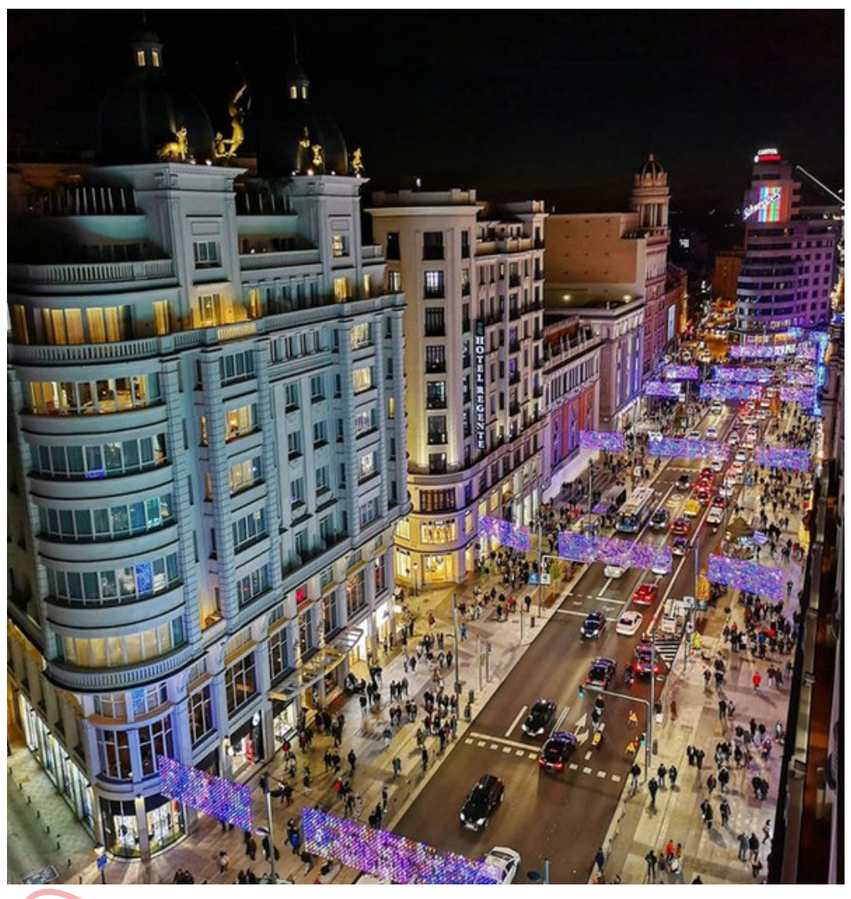

- PUEBLOS Y ALDEAS: son localidades más pequeñas. Las casas son bajas y las calles más cortas y estrechas que las de la ciudad. Las aldeas son más tranquilas y pequeñas que los pueblos.

A continuación encontraréis las actividades para esta semana.

¡Mucho ánimo!

Repasamos lo que hemos aprendido...

1. Rodea la opción correcta.

- En los pueblos los edificios son **altos / bajos**.
- En las ciudades **no hay / hay** mucho tráfico.
- En los pueblos las calles suelen ser **anchas / estrechas**.

2. Une según corresponda.

casas altas

semáforos

tiendas pequeñas

museo

pocos coches

casas bajas

3. Escribe el nombre de tres lugares públicos.

1. .....
2. .....
3. .....

4. Describe y dibuja tu barrio.

5. Colorie les bâtiments.

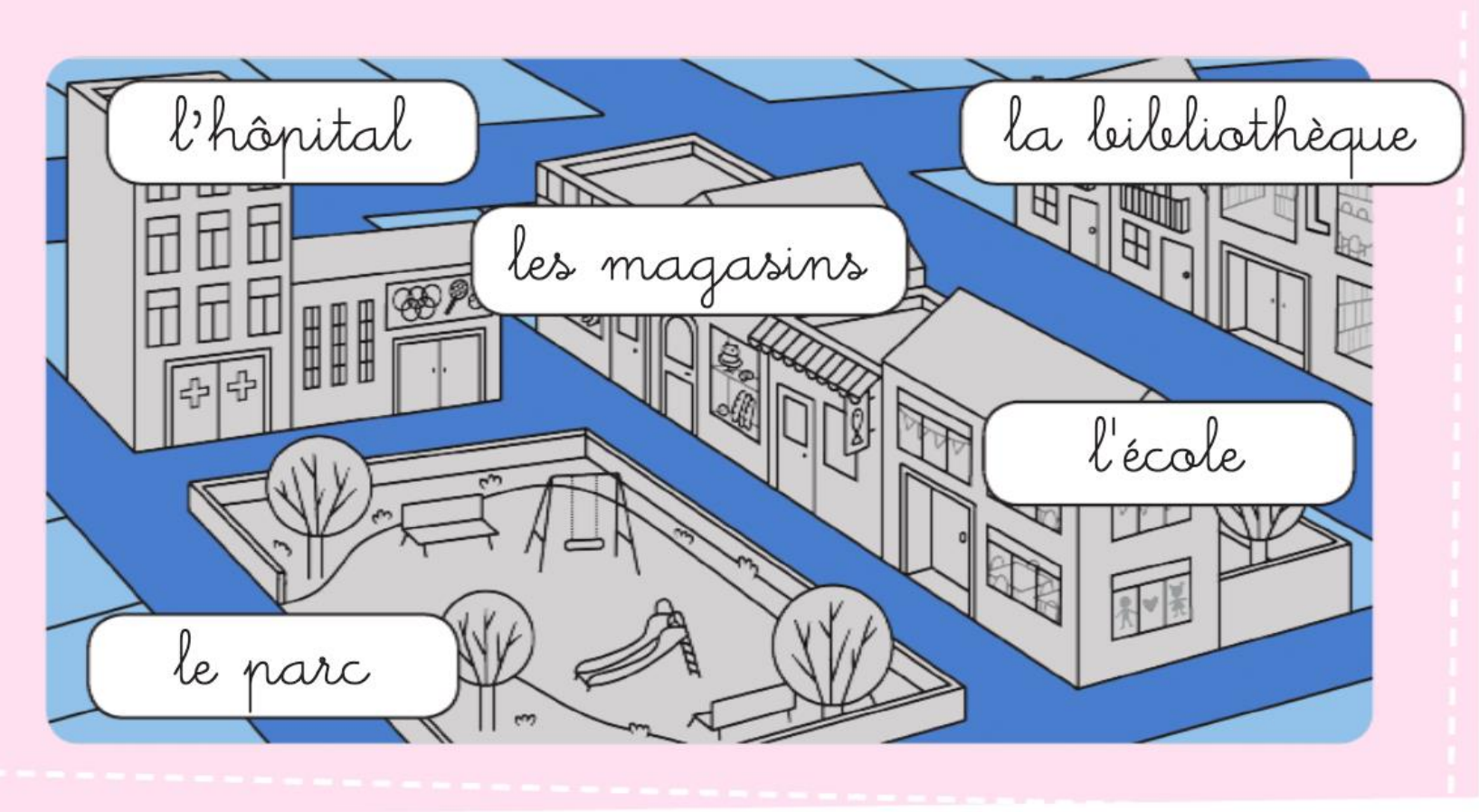

l'école

l'hôpital

les magasins

la bibliothèque

le parc