SEMANA DEL 18 AL 24 DE MAYO DE 2020

En esta semana, cómo siempre, se seguirá reforzando contenidos y conceptos ya trabajados, además de seguir visualizando los videos anteriores.

A continuación presentamos unos enlaces nuevos:

- JUEGO DE ADIVINANZAS SOBRE ANIMALES DE GRANJA: https://youtu.be/G_ivxLgcmaU

- ¿DÓNDE ESTÁ LA LECHUZA? https://youtu.be/Qu2KJxqtoKA

- YOGA: https://youtu.be/MI1S5rM0ou0

NOMBRE…….

LOS ANIMALES VIVÍPAROS NACEN DE LA BARRIGA DE SU MAMÁ Y LOS ANIMALES OVÍPAROS NACEN DE UN HUEVO QUE PONE SU MAMÁ.

- UNE CADA ANIMAL CON LO QUE CORRESPONDA SEGÚN SEA VIVÍPARO U OVÍPARO.

HUEVO

BARRIGA DE SU MAMÁ

NOMBRE…….

LOS ANIMALES VIVÍPAROS SON LOS QUE NACEN DIRECTAMENTE DE SU MAMÁ.

- COLOREA Y ESCRIBE EL NOMBRE DE LOS SIGUIENTES ANIMALES VIVÍPAROS.

	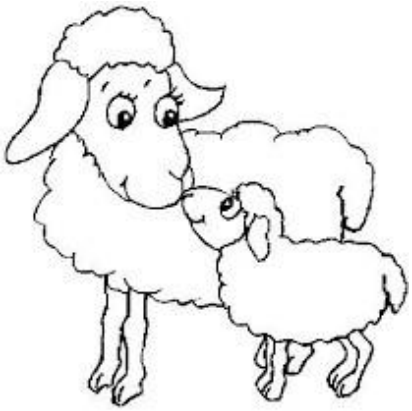
CONEJO	OVEJA
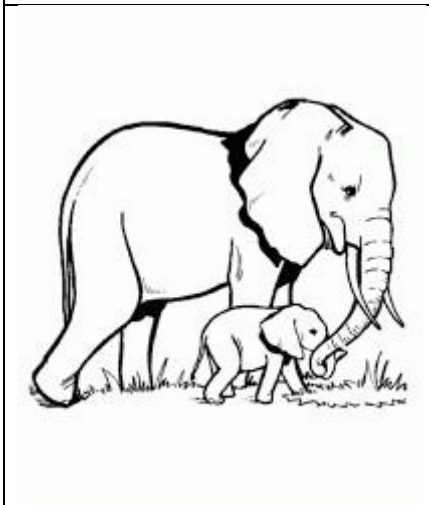	
ELEFANTE	PERRO

NOMBRE…….

- PRONUNCIA EN VOZ ALTA EL NOMBRE DE CADA ANIMAL Y ESCRIBE LAS VOCALES.

	S	T	R		L	L	

F		C	

M		R		P		S	

L		B	

D		L	F		N

B		L	L		N	

NOMBRE…….

- ¿CÓMO ES EL CUERPO DE ESTOS ANIMALES? LEE SUS NOMBRES Y ESCRIBE LAS PALABRAS

PERRO

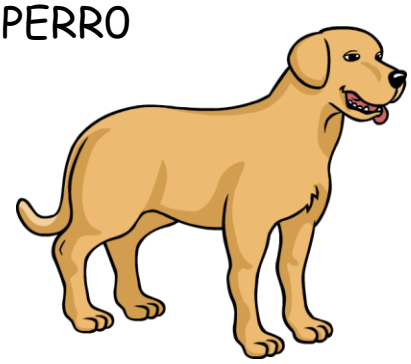

PELO

COLA

HOCICO

CABALLO

NÚMERO DE PATAS	PATAS

- LEE LAS PREGUNTAS Y RODEA LAS RESPUESTAS CORRECTAS.

¿TIENEN ESTOS ANIMALES PIERNAS O PATAS?

¿TIENEN ESTOS ANIMALES BRAZOS O PATAS?

¿TIENEN ESTOS ANIMALES HOCICO O PICO?

NOMBRE…….

- TRAZA EL BORDE DE LOS RECTÁNGULOS Y PEGA PAPELITOS ENEL MÁS GRANDE.

- NOMBRA Y REALIZA EL TRAZO DE ESTE NÚMERO. ¿LO CONOCES?

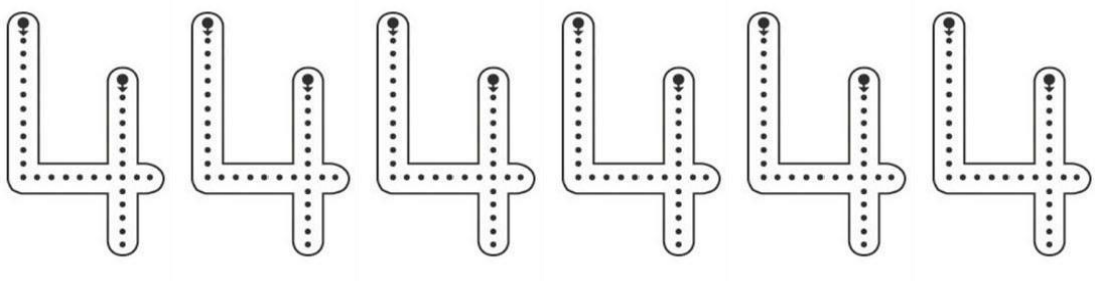

NOMBRE…….

- COLOREA LA LETRA **A**, NOMBRA TODOS LOS ANIMALES Y RODEA LA PRIMERA LETRA DE CADA UNO DE LOS NOMBRES. ¿QUÉ LETRA HAS RODEADO?

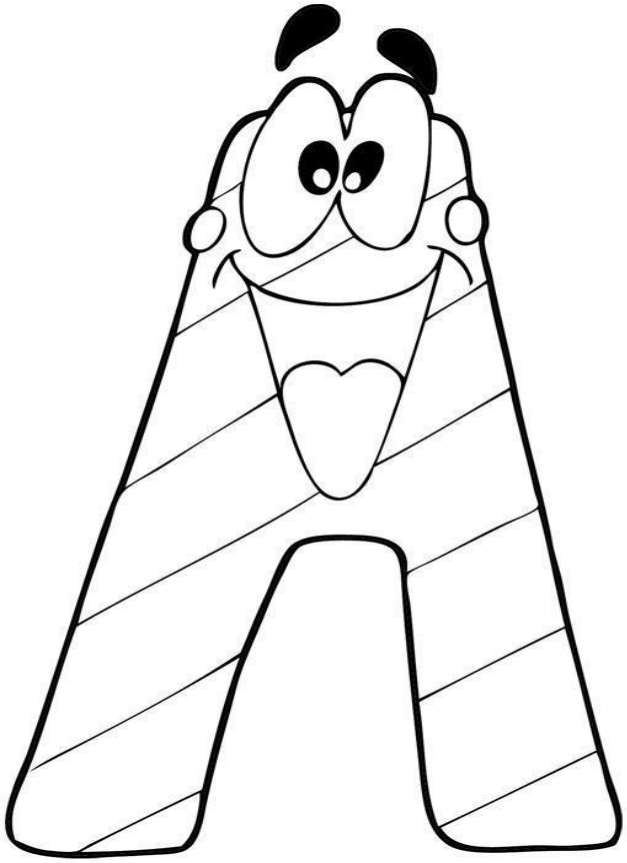

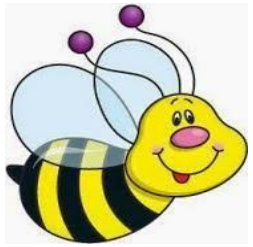

ABEJA

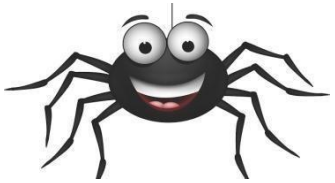

ARAÑA

ARDILLA

AVESTRUZ